

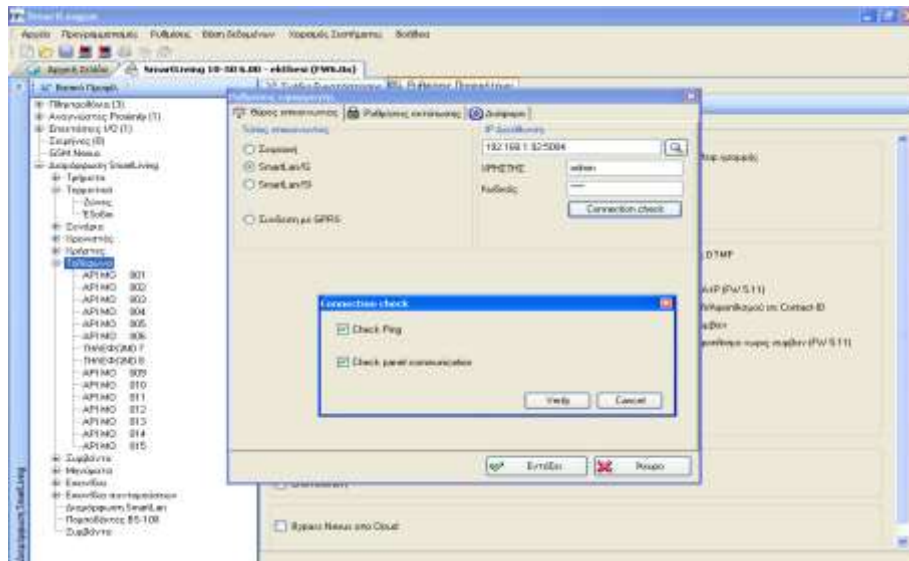

Οδηγίες ρύθμισης παραμέτρων επικοινωνίας πίνακα συναγερμού Smartliving με Κ.Λ.Σ. μέσω Internet

1. Συνδεόμαστε στον πίνακα μέσω του λογισμικού Smartleague.



2. Επιλέγουμε αποστολή **Περιοδικού συμβάντος Test κάθε 5 λεπτά.**

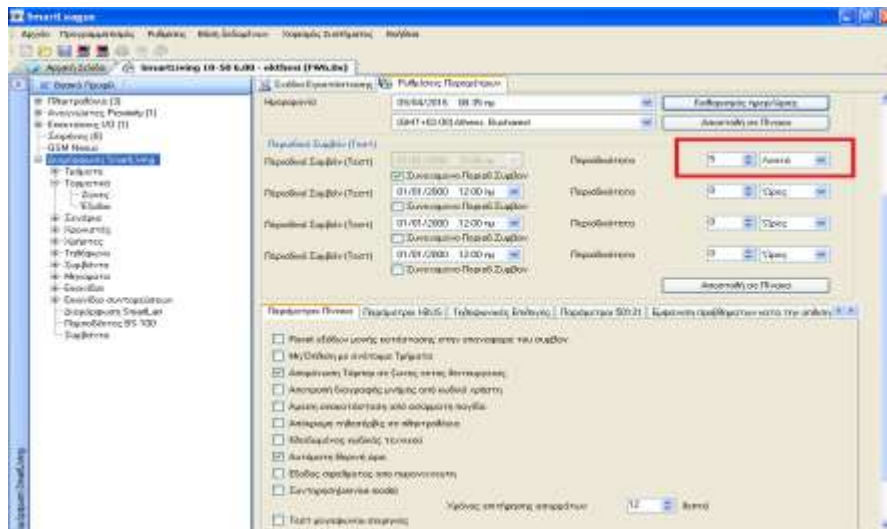

3. Καταχωρούμε στον Προγραμματισμό **τηλεφώνου 7** την **κύρια διεύθυνση IP** του Κ.Λ.Σ., το πρωτόκολλο επικοινωνίας **SIA IP** και τον **κωδικό συνδρομητή**. Για παράδειγμα την διεύθυνση IP Κ.Λ.Σ. της Sigma Monitoring 62.1.6.19 και θύρα 9997.

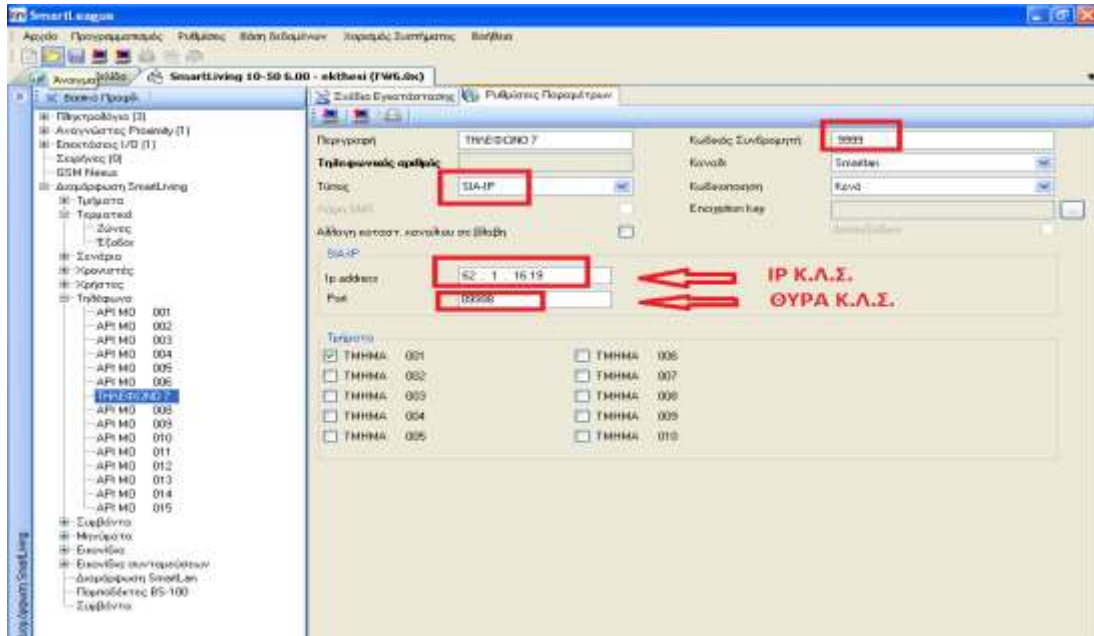

4. Καταχωρούμε στον Προγραμματισμό **τηλεφώνου 8** την **δευτερεύουσα διεύθυνση IP** Κ.Λ.Σ, το πρωτόκολλο επικοινωνίας **SIA IP** και τον **κωδικό συνδρομητή**.

Για παράδειγμα την διεύθυνση IP Κ.Λ.Σ. της Sigma Monitoring 62.1.6.19 και θύρα 9997.

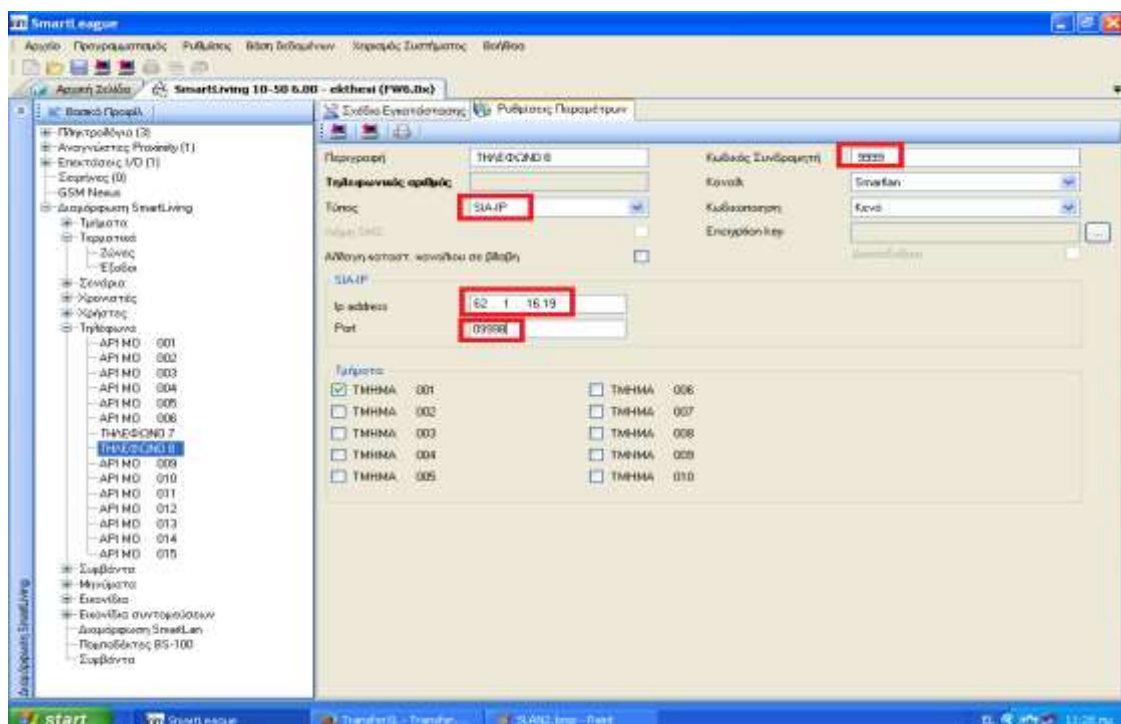

5. Στην καρτέλα **Τηλέφωνο** επιλέγουμε τις παρακάτω ρυθμίσεις:

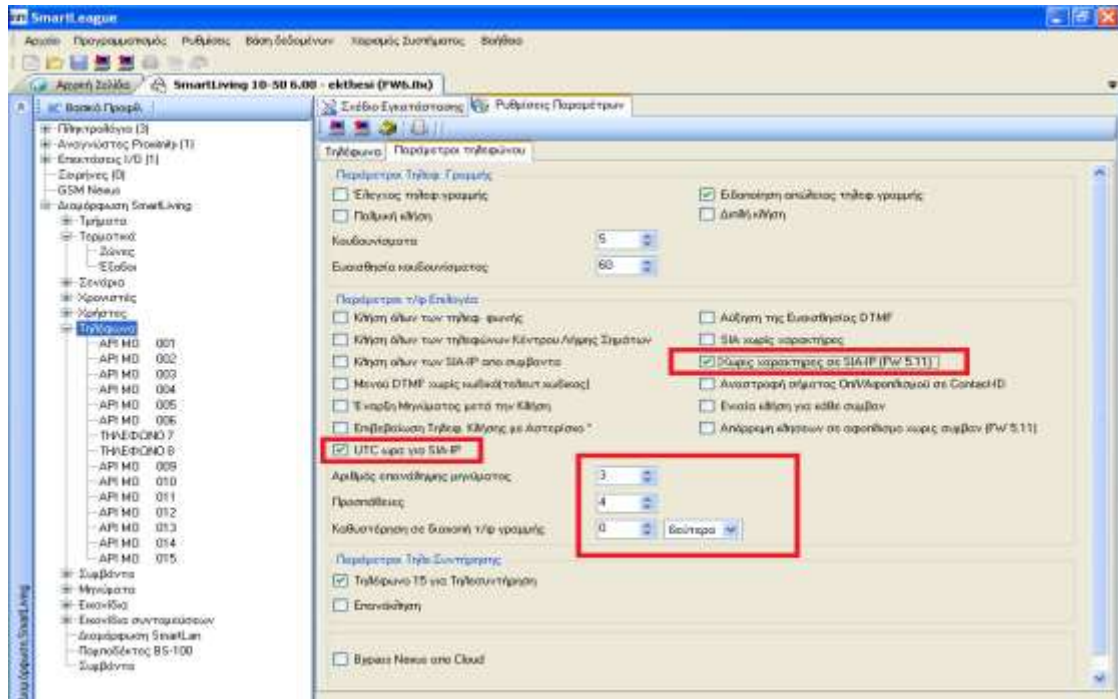

6. Ομοίως και στο παρακάτω μενού (αν χρησιμοποιείτε κάρτα Smartlan G):

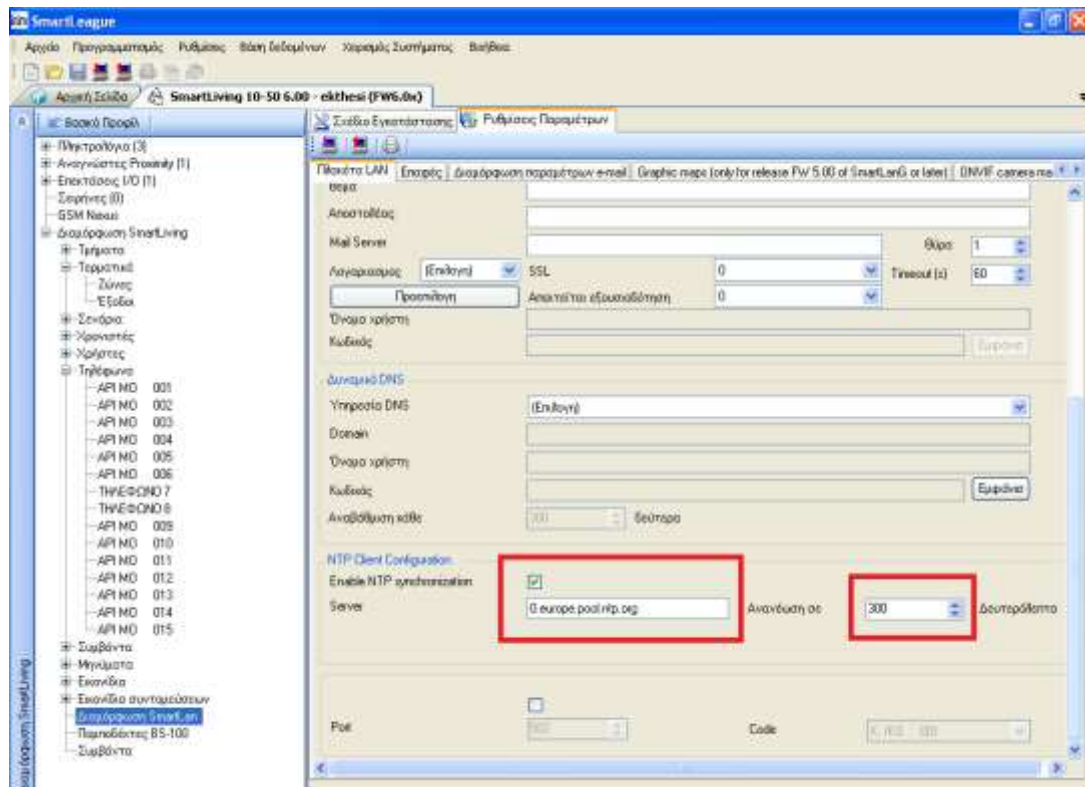

7. Στο παρακάτω μενού επιλέγουμε την αναφορά τόσο της **διακοπής ρεύματος**, όσο και της **επαναφοράς** στο Κ.Λ.Σ. με χρήση της διεύθυνσης IP.

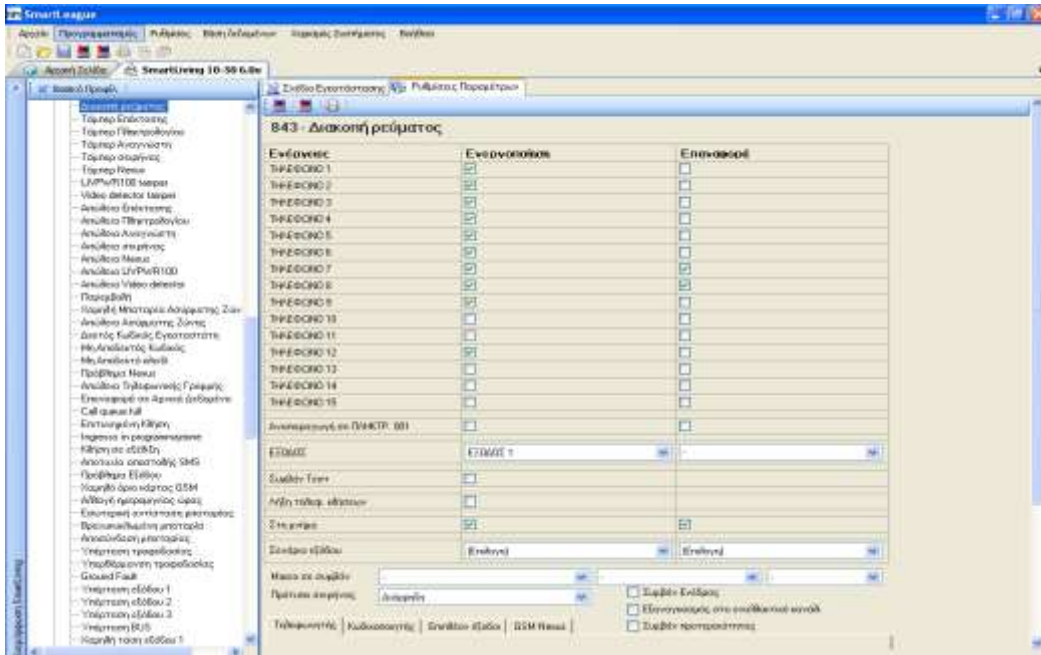

8. Στο παρακάτω μενού επιλέγουμε την αναφορά τόσο της **πτώσης τάσης μπαταρίας**, όσο και της **επαναφοράς τάσης μπαταρίας** στο Κ.Λ.Σ. με χρήση του με χρήση της διεύθυνσης IP.

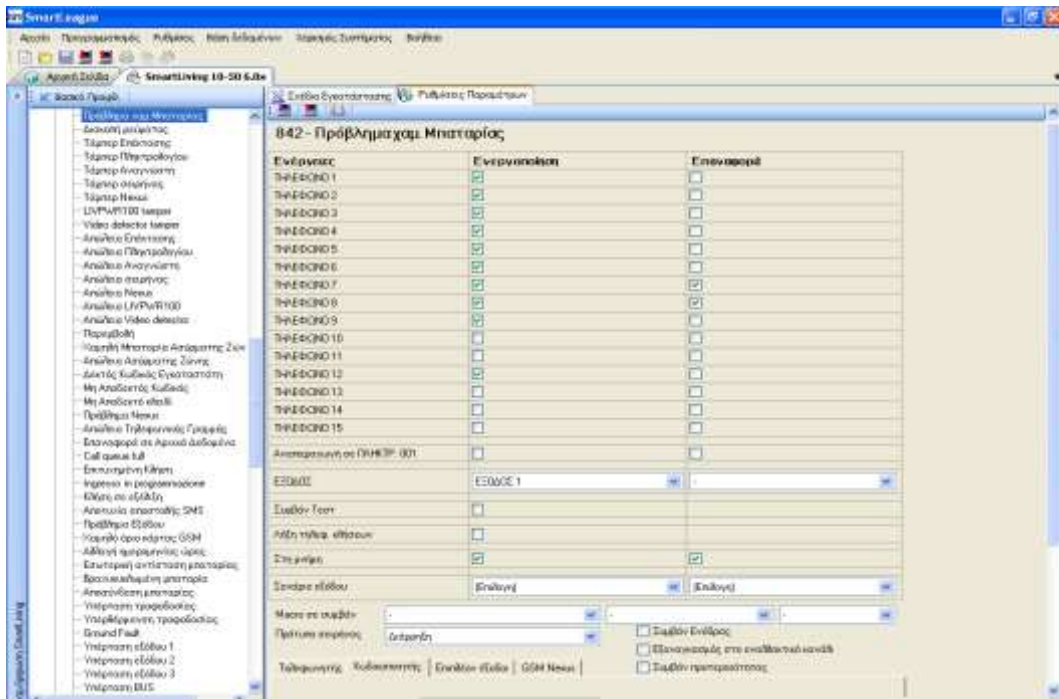

⚠ Προσοχή: Ελέγξτε τις παρακάτω παραμέτρους. Θα πρέπει να μην είναι επιλεγμένες.

421 - Partition Armed in stay mode - Partition 1

| Actions | Activation | Restoral |
|---------------------------|-------------------------------------|--------------------------|
| Tel. number 1 | <input type="checkbox"/> | <input type="checkbox"/> |
| Tel. number 2 | <input type="checkbox"/> | <input type="checkbox"/> |
| Tel. number 3 | <input type="checkbox"/> | <input type="checkbox"/> |
| Tel. number 4 | <input type="checkbox"/> | <input type="checkbox"/> |
| Tel. number 5 | <input type="checkbox"/> | <input type="checkbox"/> |
| Tel. number 6 | <input type="checkbox"/> | <input type="checkbox"/> |
| Tel. number 7 | <input checked="" type="checkbox"/> | <input type="checkbox"/> |
| Tel. number 8 | <input checked="" type="checkbox"/> | <input type="checkbox"/> |
| Tel. number 9 | <input type="checkbox"/> | <input type="checkbox"/> |
| Tel. number 10 | <input type="checkbox"/> | <input type="checkbox"/> |
| Tel. number 11 | <input type="checkbox"/> | <input type="checkbox"/> |
| Tel. number 12 | <input checked="" type="checkbox"/> | <input type="checkbox"/> |
| Tel. number 13 | <input type="checkbox"/> | <input type="checkbox"/> |
| Tel. number 14 | <input type="checkbox"/> | <input type="checkbox"/> |
| Tel. number 15 | <input type="checkbox"/> | <input type="checkbox"/> |
| Vocal message on Key: 001 | <input type="checkbox"/> | <input type="checkbox"/> |
| Output: | - | |
| Activate periodic event | <input type="checkbox"/> | |
| Clear call queue | <input type="checkbox"/> | |

δεν πρέπει να είναι επιλεγμένα

Description: TSMAS_001

Exit time: [] Seconds

Entry time: [] Seconds

Entry time 2: [] Seconds

Activation:

Pre-arm time: [] Minutes

Post time: [] Minutes

Timeout: []

Autolock memory on arming

Autolock in stay mode

Clear call queue on disarm

δεν πρέπει να επιλεγεί